



الإيمان للاستثمار  
alinma investment  
شراكة مثمرة

طريقة تحويل  
الأموال من الموقع

800 441 3333

[www.alinmainvestment.com](http://www.alinmainvestment.com)

مرخصة من هيئة السوق المالية برقم 09134-37

الإينماء للاستثمار  
https://www.alinmainvestment.com

الرئيسية | خدماتنا | تداول | الإينماء | English | التوظيف | تواصل معنا

الإينماء للاستثمار  
alinma investment

صندوق  
بر الرياض  
الوقفى  
أجر لا ينقطع

الشركة | الوساطة | إدارة الاستثمار | مؤشرات التداول | الصرفية الاستثمارية | الحفظ | إدارة الثروات | الأخبار | مركزنا الاستثمارية | الخدمات الإلكترونية

آخر الأخبار  
جمادى الأولى 1442 هـ 26  
إعلان شركة الإينماء للاستثمار عن  
تفاصيل تغييرات واجهة الإشعار  
في صندوق الإينماء للإمدادات  
الأولية

مقالاتنا  
الاستثمارية  
صندوق الإينماء المتكثف متعدد  
الأصول - يهدف الصندوق إلى  
تحقيق توزيع أمثل لعائدات أصول  
الصندوق المتعددة بحيث  
يستهدف ... المزيد

مميزات قنواتنا  
الإلكترونية  
خدمة تداول الإينماء لأجهزة  
الكمبيوتر - يمكنك الاستفادة من  
الاستثمارية على نحو أسرع  
وأكثر كفاءة باستخدامك للتطبيق  
تدا ... المزيد

خدماتنا  
للشركات  
ترتيب العمليات المصرفية -  
تقدم الإينماء للاستثمار للشركات  
خدمات المشورة في ترتيب  
العمليات المصرفية بك ...  
المزيد

خدماتنا  
للوفاة  
منح المرافقة - يساعد منتج  
المرافقة المستمر على زيادة  
فوائد الشراكة وزيادة  
استثماره في ... المزيد

ادخل إلى موقع الإينماء للاستثمار واختر  
تداول الإينماء

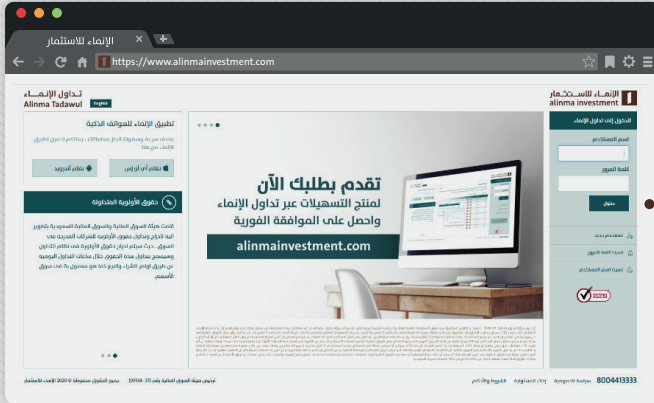

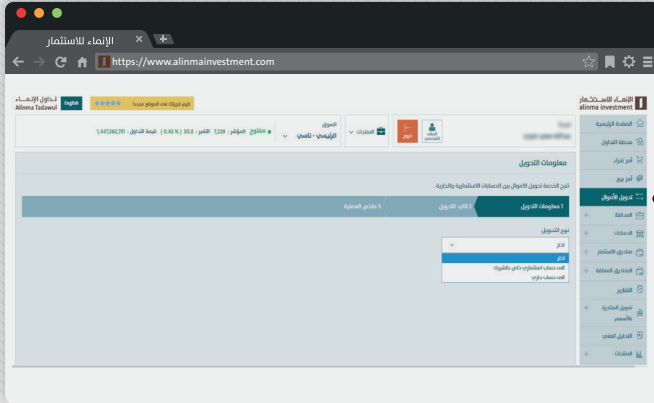

اختر "تحويل أموال" واختر "إلى حساب جاري"

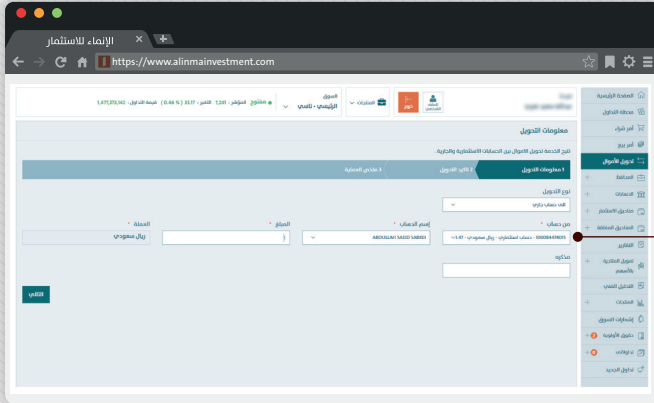

4

اختر الحساب المحول منه واختر الحساب  
المحول إليه ثم ادخل المبلغ المراد  
تحويله

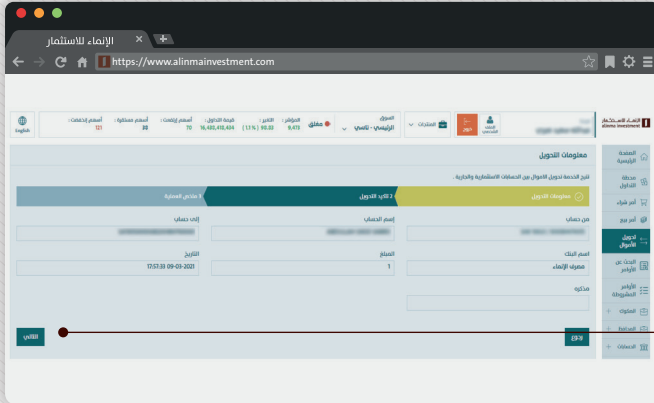

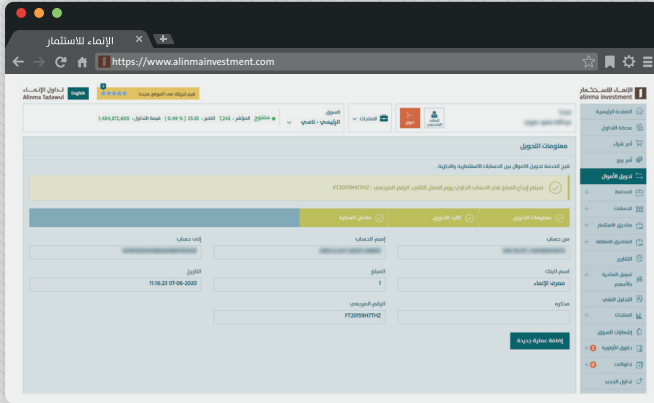

# 6

## ملخص عملية طلب التحويل بنجاح